

Namasté- La Maison des Enfants



Compte rendu - année 2020



Les Nouvelles des enfants et du personnel



2020 aura été une année compliquée pour l'association, qui a dû annuler la mission prévue en avril pour réaliser l'isolation des trois chambres de bébés. Une quinzaine de nos membres essayent avec difficultés de se faire rembourser les vols annulés. Merci à eux pour leur engagement fort.

Nous devons également lancer le projet d'agrandissement de la salle d'étude en collaboration avec la fondation Artélia et trois architectes bénévoles. La fondation nous a quand même versé près de 8300 Euros qui sont en attente pour des jours meilleurs. Dès que la situation sera stabilisée nous reprendrons ces projets.

Comme tout le Népal, Children's Home subit plusieurs confinements. Les enfants et le personnel ont très peu réussi à sortir de l'enceinte. Les cours se font par internet...

Dans ce chaos ambiant il y a de très bonnes nouvelles :

- Les enfants et le personnel vont bien et il n'y a pas de cas de covid avérés,
- L'organisation interne, l'entretien des infrastructures fonctionnent parfaitement. La vie quotidienne est réglée par les tâches collectives, les cours à distances et les nombreuses pratiques de jeux collectifs, Yoga, jardinage, et fêtes indoues.
- Tout se déroule bien sans nous et c'est une grande satisfaction de voir cette autonomie très effective.



Didi DEVI et ses protégés



Didi LAXMI et son équipe...



KATMANDOU

KATMANDOU



NISHA F.

SUSHMA



BIRAJ



SHRISTI



DIKSHYA

SITASHMA



KUBER



SAILESH



SAKSHI



SALMAN

KATMANDOU

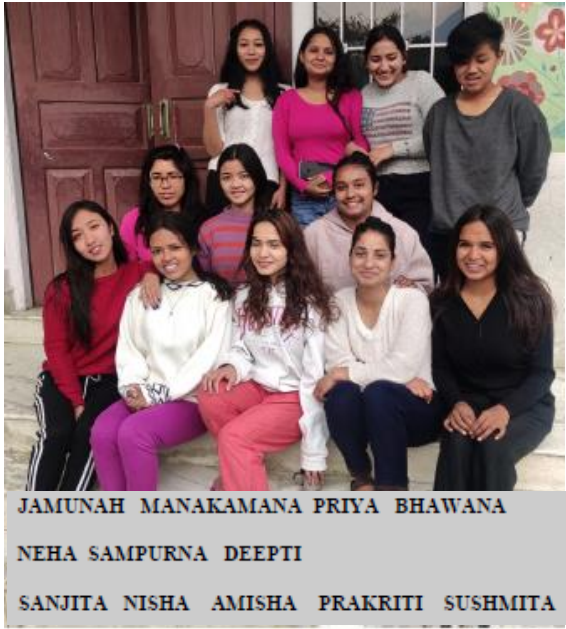

Mahendranagar

Les garçons de Mahendranagar



Aayush BK Aayush Aman Anurag Arjun Aryan



Bipin B Bipin Birendra Bishal Dipendra Ganesh

Les garçons de Mahendranagar



Krishna Lalit Laxman Milan Narendra Nikhil



Parus Prajwal Raj Rajan Rajendra Rajesh



Arjun



Ashok



Bimala



Raju



Suresh



Uma



Madan

Les garçons de Mahendranagar



Sallendra Saján Sandeep Sanju Sankar



Santosh Sudip Sojan Yagyaraj

Les garçons de Mahendranagar



Sallendra Saján Sandeep Sanju Sankar



Santosh Sudip Sojan Yagyaraj



LA MAISON DES ENFANTS

Les actions de parrainages de « Namasté – La Maison des enfants » en 2020



Le Parrainage

- **Children's home** : Orphelinat de 64 filles et bébés (Katmandou).
- **Amor Children** : Orphelinat de 34 garçons actuellement (Mahendranagar).
- **Parrainages « scolaires »** : 9 filles et garçons de familles défavorisées et parrainés pour leurs études
- **Parrainages « études supérieures »** : 15 filles et 4 garçons de class 11 à Bachelor



Les études supérieures

www.facebook.com/namaste.lamaisondesenfants
www.namaste-lamaisondesenfants.org

NAMASTÉ

LA MAISON DES ENFANTS

Association de soutien
de Maisons d'Enfants
au Népal

Merci pour votre soutien aux Etudes Supérieures en 2020



SAMPURNA
Bach. Hostel
Management



PRAKRITI
Bach. Management



AMISHA
Assistante
dentaire



PRIYA
Classe 13 cursus
classique



BHAWANA
Classe 12
cursus classique



ASHMITA
Bach.
Journalisme



JAMUNAH
Formation
Hôtesse de l'Air



NEHA
Bach. Etudes Sociales



SUSHMITA
Ecole d'Infirmières
3e année



MANAKAMANA
Ecole d'Infirmières
3e année



Deepti
Ecole d'Infirmières
1e année

Chers Amis, chers Membres de "Namasté La Maison Des Enfants",

Au cours de cette très difficile année 2020, par vos dons, vos encouragements, vous avez soutenu, parrainé, Amisha, Ashmita, Bhawana, Ganesh, Jamunah, Manakamana, Neha, Nisha, Prakriti, Priya, Sampurna, Sanjita, Sushmita et Yagya Raj.

Depuis novembre 2020 trois nouveaux Etudiants se sont rajoutés à cette liste: **Deepti, Dipendra, et Rajesh.**

Grâce à vous, ces 13 jeunes filles et ces 4 garçons ont pu entamer ou poursuivre un cursus en Etudes Supérieures. Un grand MERCI au nom de toute notre équipe, du personnel qui œuvre là-bas et surtout au nom de tous les enfants que nous accompagnons.

Sans vous, rien ne serait possible!

Pour tout renseignement, n'hésitez surtout pas à nous contacter !

Tous nos meilleurs vœux pour cette Nouvelle Année et que règne le mot **FRATERNITE !**



GANESH
Classe 12
cursus sciences



NISHA
Classe 12
cursus classique



SANJITA
Bach. Etudes



Dipendra
Sciences
Classe 11



YAGYA RAJ
Classe 12 Sciences



Rajesh
Computer commerce
Classe 11

Pour l'Equipe « Etudes Supérieures »
de l'Association
Namasté la Maison des Enfants
Michel Schmitt

Association de solidarité internationale d'intérêt général - 2815 Route de Tourniol - 26300 Besayes
<http://www.namaste-lamaisondesenfants.org> <https://www.facebook.com/namaste.lamaisondesenfants>



Financement des études supérieures

L'équipe en charge du projet



Emmanuel



Michel

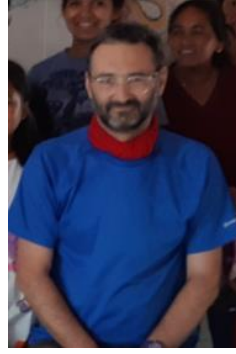

Jean-Baptiste



Frédéric

Création d'une brochure destinée aux entreprises

Objectif : Financement intégral et pérenne des études supérieures par des partenaires professionnels

Le financement des études supérieures reste notre priorité. Avec la situation sanitaire actuelle le projet fonctionne lentement, mais nous espérons pouvoir équilibrer le budget d'ici l'année prochaine.





Aswin



Diksha



Rosny



Ramesh



Tirtha Raj

Peu de nouvelles cette année avec la situation sanitaire et Florida International Boarding School qui donne ses cours à distances

Deeraj-Prajwal – Abishek
Ankita – Parvati – Kavya
Ayush

Parrainages scolaires

Association "Namasté- La Maison des Enfants" - 26300 Besayes



Activités des enfants pendant le confinement en 2020







Entretenir



Danser et faire de l'exercice



Jouer !



Association "Namasté- La Maison des Enfants" - 26300 Besayes

jardiner



Association "Namasté- La Maison des Enfants" - 26300 Besayes



Etudier

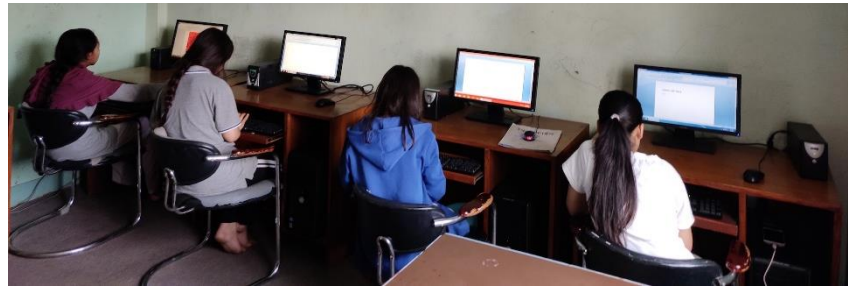
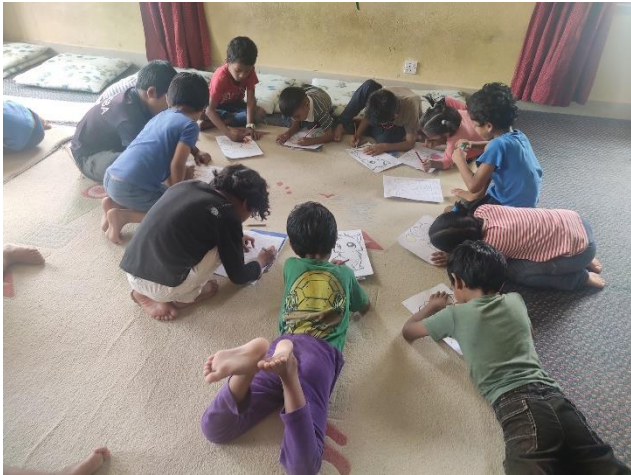

Association "Namasté- La Maison des Enfants" - 26300 Besayes

Manger



Association "Namasté- La Maison des Enfants" - 26300 Besayes

Fête de Tihar



Association "Namasté- La Maison des Enfants" - 26300 Besayes



Fête de Baï Tika





Fête des Pères



Quelques actions de « Namasté – La Maison des enfants » en 2020



Peinture des lits à Mahendranagar



Projet d'isolation des 3 chambres de didis



Straw as insulation then wooden lathwork

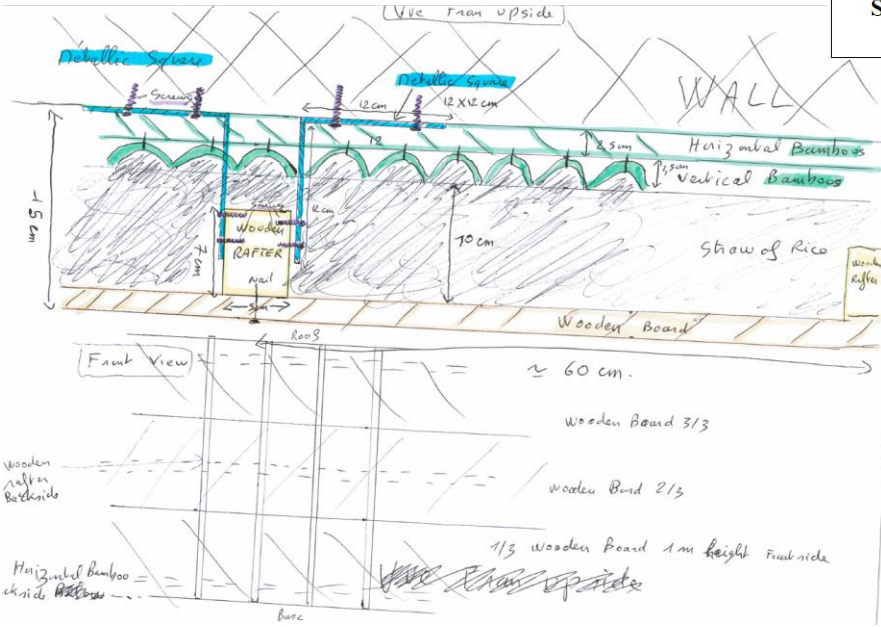
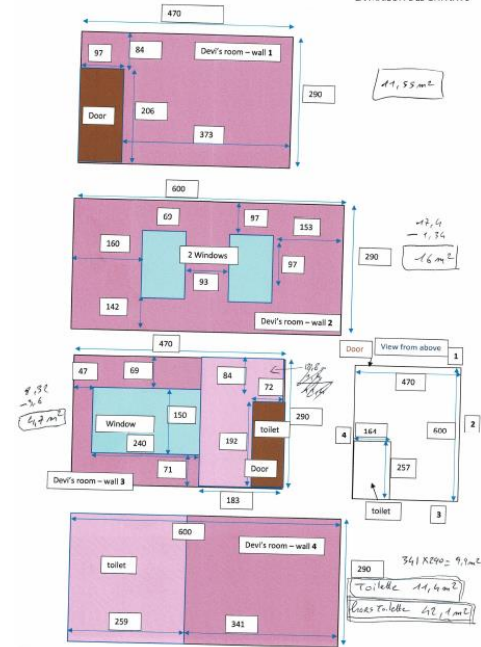

| Quantitatif | | Matériaux | | | | | | | | | | | | | |
|-------------------|----------|--------------|--------------|--------------|---------------|---------------|---------------|-----------|----------------|------------|---------------|------------|-------------|-------------|--|
| Chambre | Mur | Surf. brute | Surf. nette | Chevrons | Lattis | Vol REMPL. | Vol Finition | Planches | Lineaire tabl. | Equerras | Chevilles | Vis | Clois | Bambou | |
| Devil's Room | 1 | 13.63 | 11.63 | 23.17 | 209 | 256 | 81 | 5 | 3.03 | 23 | 46 | 70 | 356 | 116 | |
| | 2 | 17.40 | 16.06 | 29.58 | 289 | 353 | 112 | 7 | 6.64 | 30 | 59 | 89 | 491 | 601 | |
| | 3 | 8.32 | 8.32 | 14.15 | 150 | 183 | 58 | 4 | 7.8 | 14 | 28 | 42 | 255 | 311 | |
| | 4 | 0.82 | 4.72 | 10.81 | 85 | 104 | 33 | 2 | | 17 | 34 | 50 | 145 | 177 | |
| | toilette | 12.21 | 10.83 | 20.70 | 195 | 238 | 76 | 5 | 2.04 | 21 | 42 | 62 | 331 | 405 | |
| Sous total | | 30.35 | 30.02 | 66.9 | 380.03 | 464.48 | 211.6 | 23 | 17.47 | 67 | 134 | 201 | 646 | 1131 | |
| Shanti's Room | 1 | 13.63 | 11.62 | 23.17 | 209 | 256 | 81 | 5 | 3.04 | 23 | 46 | 70 | 356 | 116 | |
| | 2 | 17.40 | 17.40 | 29.58 | 313 | 383 | 122 | 8 | | 30 | 59 | 89 | 532 | 174 | |
| | 3 | 13.63 | 10.03 | 23.17 | 181 | 221 | 70 | 4 | 7.8 | 23 | 46 | 70 | 307 | 100 | |
| | 4 | 17.40 | 17.40 | 29.58 | 313 | 383 | 122 | 8 | | 30 | 59 | 89 | 532 | 174 | |
| Sous total | | 62.00 | 50.45 | 105.5 | 595.07 | 728.04 | 231.65 | 25 | 10.84 | 100 | 211 | 317 | 1013 | 310 | |
| Laxmi's Room | 1 | 13.63 | 11.63 | 23.17 | 209 | 256 | 116 | 5 | 3.03 | 23 | 46 | 70 | 356 | 116 | |
| | 2 | 17.40 | 15.96 | 29.58 | 287 | 351 | 160 | 7 | 4.9 | 30 | 59 | 89 | 489 | 160 | |
| | 3 | 8.87 | 5.27 | 15.09 | 95 | 116 | 53 | 2 | 7.8 | 15 | 30 | 45 | 161 | 53 | |
| | 4 | 0.05 | 0.05 | 10.91 | 179 | 219 | 99 | 4 | | 17 | 34 | 51 | 304 | 99 | |
| | toilette | 12.21 | 10.79 | 20.70 | 194 | 237 | 108 | 5 | 2.66 | 21 | 42 | 62 | 330 | 108 | |
| Sous total | | 39.0 | 32.87 | 67.84 | 346.84 | 453.91 | 314.24 | 24 | 15.73 | 68 | 135.07 | 204 | 590 | 365 | |

| Total | Surf. brute | Surf. nette | Chevrons | Lattis | Vol REMPL. | Vol Finition | Planches | Lineaire tabl. | Equerras | Chevilles | Vis | Clois | Bambou |
|------------------------------|----------------|----------------|----------|--------|------------|--------------|----------------|----------------|----------|-----------|------|-------|--------|
| 141.31 | 125.34 | 240.24 | 1323 | 1616 | 757 | 72 | 44.04 | 240.24 | 480.47 | 721 | 2249 | 601 | 1812 |
| Unités | m ² | m ² | mL | mL | L | L | m ² | mL | u | u | u | u | mL |
| Enduit de remplissage dosage | | | | | | | 2.5 | 1 | 2 | | | | |
| Isolation | | | | | | | 2021 | 808 | 1616 | | | | |
| Total (Litres) | | | | | | | 2021 | 11808 | 1616 | | | | |

Depuis la rencontre d'avril 2019 nous avons commencé à financer l'école de l'ashram (4000 Euros + 4500 avec l'association Talents et partages) où vivent 250 enfants accompagnés par Ramchandra. Cet homme totalement bénévole depuis 26 ans a accueilli et accompagné à ce jour environ 750 enfants népalais issus de basses castes ou défavorisés. Il leur fournit un toit et un couvert, une éducation scolaire et morale, fondée sur le Yoga et la solidarité. C'est aussi un exemple de gestion environnementale dans un pays actuellement peu sensible à cet aspect fondamental. Vous pouvez découvrir sa vie et sa philosophie dans son livre que nous avons déjà vendu à près de 120 exemplaires (2600 euros). Les bénéficiaires vont évidemment intégralement aux projets destinés aux enfants.

En 2020, toujours avec « Talents et Partages » nous avons financé la construction de 30 nouveaux lits doubles fabriqués par l'équipe de Ramchandra.



Association "Namasté- La Maison des Enfants" - 26300 Besayes



Financement des robes des Didis pour le TEEJ Festival



Association "Namasté- La Maison des
Enfants" - 26300 Besayes



L'organisation de l'association et son fonctionnement



Organisation de l'association

300 Membres Adhérents / sympathisants
120 Parrains/Marraines

1 Conseil d'administration de 13 membres

1 bureau de 4 membres

1 Groupe dans la Drôme / Isère

1 Groupe en Alsace

1 Groupe Berry



Fête des 5 ans de l'association



Association "Namasté- La Maison des
Enfants" - 26300 Besayes



Organisation de l'association

- ❖ Merci à Véronique R. pour son action au quotidien sur tous les fronts,
- ❖ Merci à Véronique M. pour le secrétariat sans faille,
- ❖ Merci à Armelle et Emmanuelle pour les envois des photos individualisées,
- ❖ Merci à Françoise pour la saisie comptable et la délivrance des reçus fiscaux,
- ❖ Merci à Michèle pour le suivi comptable au quotidien,
- ❖ Merci à Pierre pour l'aide comptable,
- ❖ Merci à Roland pour le suivi des parrainages,
- ❖ Merci à Emmanuelle pour le suivi des parrainages sociaux,
- ❖ Merci à Pol et Bruno pour la gestion du site internet,
- ❖ Merci à Annie, Rona et Jessica, pour les courriers et leurs nombreuses actions,
- ❖ Merci à l'équipe Michel, Manu, Frédéric et Jean Baptiste pour le suivi des étudiants,
- ❖ Merci aux animateurs des régions, et à tous ceux qui les aident,
- ❖ Merci aux parrains, donateurs, adhérents, artistes bénévoles, vendeurs de calendriers et d'artisanat, sympathisants.....
- ❖ Merci, Merci, Merci !!!



SITE INTERNET ET PAGE FACEBOOK

Merci à Pol et Bruno

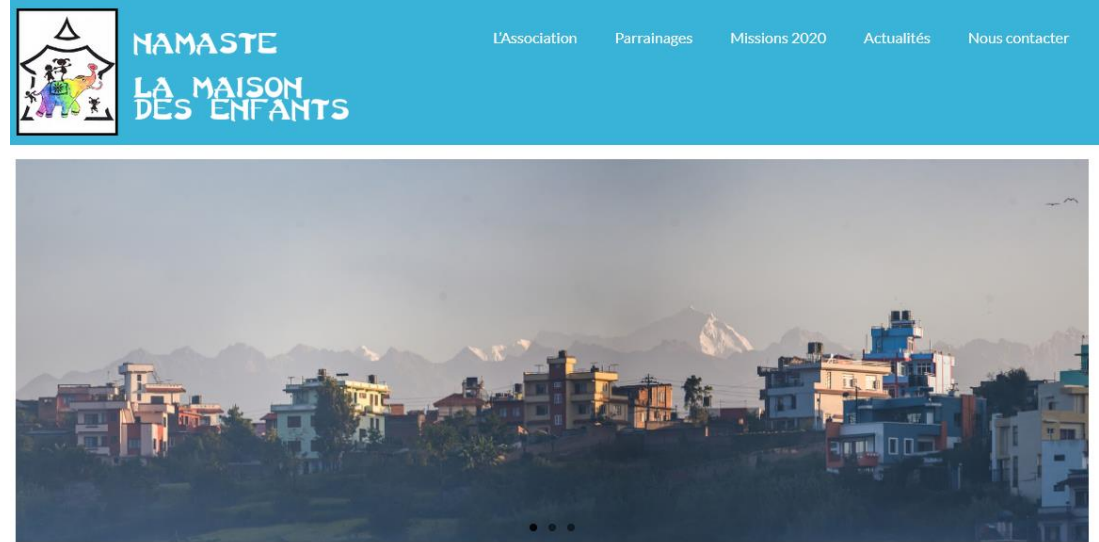

<http://www.namaste-lamaisondesenfants.org/>



<https://fr-fr.facebook.com/namaste.lamaisondesenfants/>

Association "Namasté- La Maison des Enfants" - 26300 Besayes



Envois des photos et bulletins scolaires



Asmita English School

Bhainsepati, Lalitpur
Phone : 5591288

ANNUAL PROGRESS REPORT CARD-2076

NAME : SAILESH THAPA
GRADE : UKG DAISY

REG. NO. : 661895
ROLL NO. : 20

| S.N. | SUBJECTS | Full Marks | Obtained Marks | | | | Total Marks | Grade |
|--------------|-------------------|---------------|----------------|-----------------|----------------|-----------------|---------------|-------|
| | | | First Term 20% | Second Term 20% | Third Term 20% | Fourth Term 40% | | |
| 1 | ENGLISH | 100 | 18.80 | 17.60 | 12.20 | 30.80 | 79.40 | B+ |
| 2 | NEPALI-BYAKARAN | 100 | 17.40 | 15.00 | 13.80 | 34.00 | 80.20 | A |
| 3 | MATH-I | 100 | 17.80 | 15.20 | 17.60 | 34.40 | 85.00 | A |
| 4 | SCIENCE | 50 | 9.20 | 7.20 | 5.80 | 10.80 | 33.00 | B |
| 5 | SOCIAL | 50 | 8.60 | 6.00 | 7.60 | 14.40 | 36.60 | B+ |
| 6 | ENGLISH DICTATION | 50 | 9.40 | 4.20 | 6.00 | 12.00 | 31.60 | B |
| 7 | NEPALI DICTATION | 50 | 8.80 | 6.60 | 8.00 | 17.60 | 41.00 | A |
| TOTAL | | 500.00 | 90.00 | 71.80 | 71.00 | 154.00 | 386.80 | |

| Grade Description | | | |
|---------------------|--------------|-----------------|-------------------------|
| A+ Outstanding | B+ Very Good | C+ Satisfactory | D+ Partially Acceptable |
| A Excellent | B Good | C Acceptable | D Insufficient |
| E Very Insufficient | | | |

| Percentage | Position | GPA |
|------------|----------|------|
| 77.36% | | 3.32 |

| School Days | Present Days | Absent Days | Result Date |
|-------------|--------------|-------------|-------------------------|
| 226 | 214 | 12 | 21/01/2077 (03/05/2020) |

| English Writing | | Creativity & Drawing | | Grading System | |
|-----------------|--|----------------------|--|----------------|---|
| B | | B | | Excellent | A |
| Nepali Writing | | Discipline | | Good | B |
| A | | A | | Average | C |
| English Oral | | Neatness | | | |
| B | | A | | | |
| Nepali Oral | | H.W/C.W Presentation | | | |
| B | | A | | | |

Remarks: Promoted to Grade.....



School Seal

Class Teacher

Principal

Principal



Namaste!!
 My name is Sailesh:
 I study in class 1:
 I like to play: sing: dance:
 I like to Make friends:
 I like Read and write:
 Any flesh eating animal are:



Merci à Armelle et Emmanuelle en Alsace et Emmanuelle à Grenoble pour tout ce travail de Lien avec les marraines et parrains en cette période difficile!



Versements 2020 à Children's Home et Amor Children

Versements en 2020

BANK TRANSFER 2020

| CH | Date | Amount | Sponsoring | higher studies | Social Spons. | others | Rate |
|---------------------|------------|----------------|---------------------|----------------|---------------------|---------------|-------|
| 1 | 20/03/2020 | 24 571 | 15 000 | 3 321 | 350 | 5 900 | 132.0 |
| 2 | 14/07/2020 | 26 270 | 20 000 | 3 272 | 0 | 2 998 | 134.0 |
| 3 | 08/11/2020 | 24 883 | 17 000 | 6 864 | 0 | 1 019 | 139 |
| 4 | 17/12/2020 | 23 388 | 17 000 | 5 805 | 0 | 583 | 144 |
| Total | | 99 112 | 69 000 | 19 261 | 350 | 10 500 | |
| | | | **Estimation | | **Estimation | | |
| | | | | | **Estimation | | |
| Mahendranagar | Date | Amount | Sponsoring | higher studie | Social Spons. | others | Rate |
| 1 | 20/03/2020 | 7 437 | 105 | 466 | 666 | 6 200 | 132.0 |
| 2 | 14/07/2020 | 1 050 | 90 | 458 | 502 | 0 | 134.0 |
| 3 | 08/11/2020 | 1 571 | 0 | 931 | 640 | 0 | 138.5 |
| 4 | 17/12/2020 | 1 717 | 195 | 898 | 624 | 0 | 143.6 |
| Total | | 11 775 | 390 | 2 753 | 2 432 | 6 200 | |
| Total CH ACH | | 110 887 | 69 390 | 22 015 | 2 782 | 16 700 | |



Taux de change Euros/Roupie

Higher Studies 2020

EUROS

| | March | July | October | December | Total |
|---------------------------|--------------|--------------|--------------|--------------|---------------|
| Ashmita Sharma | 221 | 217 | 210 | 203 | 851 |
| Prakriti Chaulagain? | 683 | 673 | 591 | 570 | 2 517 |
| Neha KC | 275 | 271 | 262 | 252 | 1 060 |
| Sampurna Moktan | 216 | 213 | 654 | 631 | 1 714 |
| Sanjita Thapa Magar? | 275 | 271 | 262 | 252 | 1 060 |
| Jamuna Bhandari | 0 | 0 | 632 | 609 | 1 241 |
| Sushmita | 351 | 346 | 425 | 410 | 1 532 |
| Manakanama | 351 | 346 | 425 | 410 | 1 532 |
| Priya Sharma | 284 | 279 | 722 | 696 | 1 982 |
| Amisha Tamata | 137 | 135 | 472 | 456 | 1 200 |
| Nisha Barudi | 282 | 278 | 306 | 296 | 1 162 |
| Bhawana Tamang | 246 | 243 | 257 | 248 | 995 |
| Deepthi Lamichhane | 0 | 0 | 1 644 | 75 | 1 719 |
| Extra Sushmita Manakanama | | | | 696 | |
| TOTAL 2020 | 3 321 | 3 272 | 6 864 | 5 805 | 18 565 |
| Yagya Raj Upadhaya | 233 | 229 | 222 | 214 | 898 |
| Ganesh Parki | 233 | 229 | 222 | 214 | 898 |
| Dipendra Singh Dharmi | 0 | 0 | 244 | 235 | 479 |
| Rajesh Khatri | 0 | 0 | 244 | 235 | 479 |
| TOTAL 2020 | 466 | 458 | 931 | 898 | 2 753 |

| | March 2020 | July 2020 | October 2020 | December 2020 | Total | |
|--|----------------|--------------|--------------|---------------|---------------|-------|
| Paid or must be paid by CH | NRP | Euros | Euros | Euros | Euros | |
| Cash CH | 65 781 | 0 | 0 | 0 | 0 | |
| Cash Handicrafts | 58 997 | 0 | 0 | 0 | 0 | |
| Dev/Sagar bed | 7 000 | 0 | 0 | 0 | 0 | |
| Washing machine 1 | 51 077 | 0 | 0 | 0 | 0 | |
| Edg Courses | 21 500 | 0 | 0 | 0 | 0 | |
| Baby scales | 4 000 | 0 | 0 | 0 | 0 | |
| Solar panel | 50 400 | 0 | 0 | 0 | 0 | |
| College excursion | 6 000 | 0 | 0 | 0 | 0 | |
| dancing and singing Course Advance payment | 25 000 | 0 | 0 | 0 | 0 | |
| Doctor | 162 500 | 308 | 303 | 293 | 283 | 1 187 |
| Jamuna sister | | | | | | |
| New didis advance payment | 35 000 | 300 | 300 | 300 | 900 | 1 200 |
| Anandita advance payment? | 41 500 | 0 | 0 | 0 | 0 | |
| New projects advance february | 0 | 0 | 0 | 0 | 0 | |
| New projects advance october | 0 | 0 | 0 | 0 | 0 | |
| Fun park Juliette | 12 000 | 0 | 0 | 0 | 0 | |
| 1st children for year schooling | | | | | | |
| lets courses | 0 | 0 | 0 | 0 | 0 | |
| TEEJ festival 2020 | 58 960 | | 426 | | 426 | |
| Latika hospital | 20 350 | 0 | 0 | 0 | 0 | |
| Computer Repair | 11 500 | 0 | 0 | 0 | 0 | |
| artisanat October | 100 600 | 0 | 0 | 0 | 0 | |
| Momos | 13 340 | 0 | 0 | 0 | 0 | |
| Educational tour 3 girls | 35 000 | 0 | 0 | 0 | 0 | |
| kettes and steam sterilisers | 18 520 | 0 | 0 | 0 | 0 | |
| Fondation Europe Frigo | | | | | | |
| Carpenter | 66 850 | 0 | 0 | 0 | 0 | |
| Plumber | 24 000 | 0 | 0 | 0 | 0 | |
| Ashmita computer course | 3 500 | 0 | 0 | 0 | 0 | |
| Educational tour Binita | 5 000 | 0 | 0 | 0 | 0 | |
| Baby room | 25 320 | 0 | 0 | 0 | 0 | |
| Maintenance | 35 000 | 0 | 0 | 0 | 0 | |
| electrical works | 25 041 | 0 | 0 | 0 | 0 | |
| Roof top | 9 000 | 0 | 0 | 0 | 0 | |
| yoga | | | | | | |
| HIV tests | 30 000 | 0 | 0 | 0 | 0 | |
| Advance handicraft december 2018 | | | | | | |
| Advance mission april 2019 | 0 | 0 | 0 | 0 | 0 | |
| Deduction Advance mission april 2019 | 0 | 0 | 0 | 0 | 0 | |
| handicraft mission april 2019 | 0 | 0 | 0 | 0 | 0 | |
| Expenses mission april 2019 | 0 | 0 | 0 | 0 | 0 | |
| Advance handicraft november 2019 | 0 | 0 | 0 | 0 | 0 | |
| Regularization Sulp Narendra 2019 sponsoring | 0 | 0 | 0 | 0 | 0 | |
| Computer Gobardhan | 94 000 | 0 | 0 | 0 | 0 | |
| Quilts covers | 46 895 | 0 | 0 | 0 | 0 | |
| Metal beds | 99 999 | 0 | 0 | 0 | 0 | |
| Mattresses | 79 865 | 0 | 0 | 0 | 0 | |
| Diarys glass repairs | 6 780 | 0 | 0 | 0 | 0 | |
| November 2019 mission | 94 620 | 0 | 0 | 0 | 0 | |
| Advance handicraft november 2019 | 0 | 0 | 0 | 0 | 0 | |
| Anandita health | 25 000 | 189 | | | 189 | |
| Health advance | | 2 000 | | | 2 000 | |
| didis room babies room others needs | 320 896 | 2 431 | 2 395 | | 4 826 | |
| Water pump | 88 705 | 672 | | | 672 | |
| Balance | 5 900 | 2 998 | 1 019 | 583 | 10 500 | |
| Paid or must be paid by ACH/Florida | NRP | Euros | Euros | Euros | Euros | |
| Cash Mahendranagar | 43 160 | 0 | 0 | 0 | 0 | |
| 2 class Midas | 348 500 | 0 | 0 | 0 | 0 | |
| 6 First laptops | 116 000 | 0 | 0 | 0 | 0 | |
| 6 mini laptops | 24 000 | 0 | 0 | 0 | 0 | |
| Sanitation end | 24 000 | 0 | 0 | 0 | 0 | |
| New projects advance october | 0 | 0 | 0 | 0 | 0 | |
| renewal midas class | 60 000 | 0 | 0 | 0 | 0 | |
| Advance march 2019 | 0 | 0 | 0 | 0 | 0 | |
| Deduction Advance march 2020 | 0 | 0 | 0 | 0 | 0 | |
| Expenses mission april 2020 | 0 | 0 | 0 | 0 | 0 | |
| Rights KTM Mahendranagar | 3 200 | 0 | 0 | 0 | 0 | |
| 50% beds boys + 50% boys sanitary 2020 | 3 200 | 0 | 0 | 0 | 3 200 | |
| MUSIC - Sport - Computers Florida | 3 000 | 0 | 0 | 0 | 3 000 | |
| Total | 707 660 | 6 200 | 0 | 0 | 6 200 | |



Bilan Financier NMLDE 2020



Année 2020 Synthèse

| | Recettes | Dépenses | % | % | Solde |
|--------------------|---------------|---------------|--------------|--------------|-------------|
| Sponsoring | 67579 | 69920 | 53.9 | 59.3 | -2341 |
| higher studies | 16290 | 22136 | 13.0 | 18.8 | -5846 |
| Social Spons. | 3310 | 2842 | 2.6 | 2.4 | 468 |
| Uniformes | | | 0.0 | 0.0 | 0 |
| Artisanat | 1999 | | 1.6 | 0.0 | 1999 |
| Dons pour 2021 | 8628 | | 6.9 | 0.0 | 8628 |
| Cotisations | 1850 | | 1.5 | 0.0 | 1850 |
| Soirées | | | 0.0 | 0.0 | 0 |
| Calendriers/cartes | 1721 | | 1.4 | 0.0 | 1721 |
| Ventes | 1341 | | 1.1 | 0.0 | 1341 |
| Travaux | 22005 | 22520 | 17.6 | 19.1 | -515 |
| frais bancaires | 587 | 305 | 0.5 | 0.3 | 282 |
| Frais généraux | | 253 | 0.0 | 0.2 | -253 |
| | | | | | |
| Total | 125310 | 117976 | 100.0 | 100.0 | 7334 |

Le principal poste budgétaire déficitaire reste les études supérieures

Le projet de leur financement a été conçu pour équilibrer et pérenniser ce poste spécifique et devrait aboutir dès la fin de cette crise sanitaire.

Recettes 2020 en %

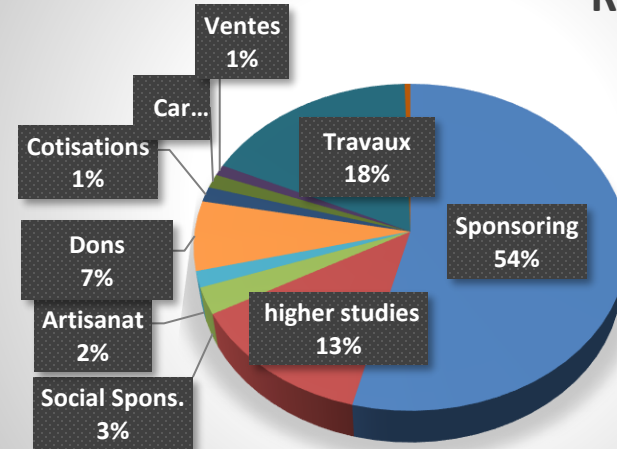

Dépenses 2020 en %

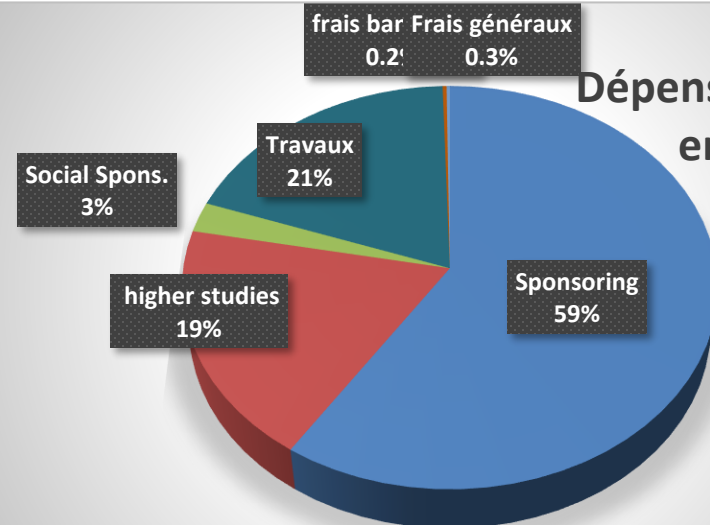

COMPTABILITE CHILDREN'S HOME ET AMOR CHILDREN



| Base de calcul 100 enfants | | | | | | | | | |
|---------------------------------|-----------|-----------|-----------|-----------|------------|------------|------------|------------|------------|
| Dépenses/mois/enfant en Euros | 2010-2011 | 2011-2012 | 2012-2013 | 2013-2014 | 2014-2015 | 2015-2016 | 2016-2017 | 2017-2018 | 2018-2019 |
| Nourriture | 18 | 14 | 16 | 34 | 37 | 42 | 38 | 42 | 41 |
| Ecole | 14 | 18 | 9 | 22 | 26 | 35 | 33 | 31 | 27 |
| Frais de structure | 7 | 7 | 4 | 10 | 11 | 11 | 20 | 20 | 13 |
| Salaires | 9 | 7 | 8 | 10 | 11 | 15 | 17 | 18 | 16 |
| Divers | 0 | 0 | 0 | 0 | 17 | 17 | 5 | 11 | 9 |
| total dépense mensuelles | 49 | 46 | 38 | 77 | 102 | 120 | 114 | 121 | 106 |

| Dépenses en Euros | Jour | Mois | An |
|-----------------------|-------------|------------|-------------|
| Nourriture | 1.32 | 40 | 480 |
| Ecole | 0.99 | 30 | 360 |
| Frais de structure | 0.49 | 15 | 180 |
| Salaires | 0.49 | 15 | 180 |
| Divers | 0.39 | 12 | 144 |
| Total dépenses | 3.68 | 112 | 1344 |

**MOYENNE DES DÉPENSES
EUROS/MOIS/ENFANTS DE 2014 À 2019**

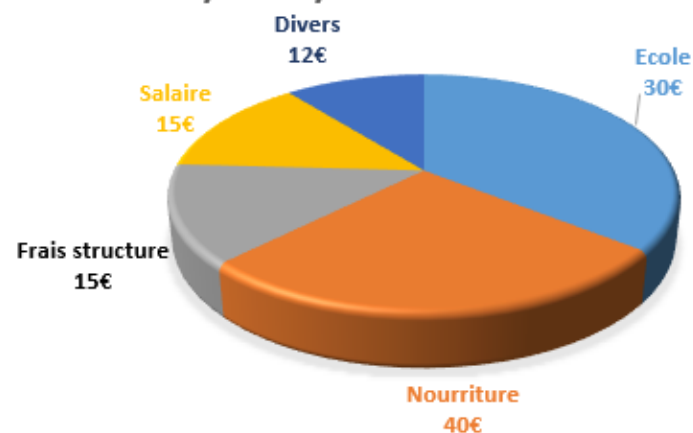

112 Euros/mois/enfant

en intégrant tous les projets d'amélioration des conditions de vie des deux orphelinats et de Florida School

PROJETS 2020

Les projets en cours sont actuellement en attente :

- **Mission d'avril 2020 reportée pour l'isolation des 3 chambres de bébés,**
- **Plans de la Fondation Artélia pour la salle d'étude et bâtiments garçons,**
- **Formation du personnel, suite...**
- **Changements des couchages et sanitaires à Amor Children,**
- **Fin audit électricité avec ESF (Energie sans frontières),**
- **Financement de matériel pour l'hôpital ayurvédique de SAYM**
- **Financements du projets sport et musique à Florida,**
- **Et d'autres à suivre.....**





**Namasté veut dire bonjour en Népalais
et aussi :**

« Le Divin en moi salue le Divin en toi »